

Ellends, Gerichtsb  
Niederösterreich

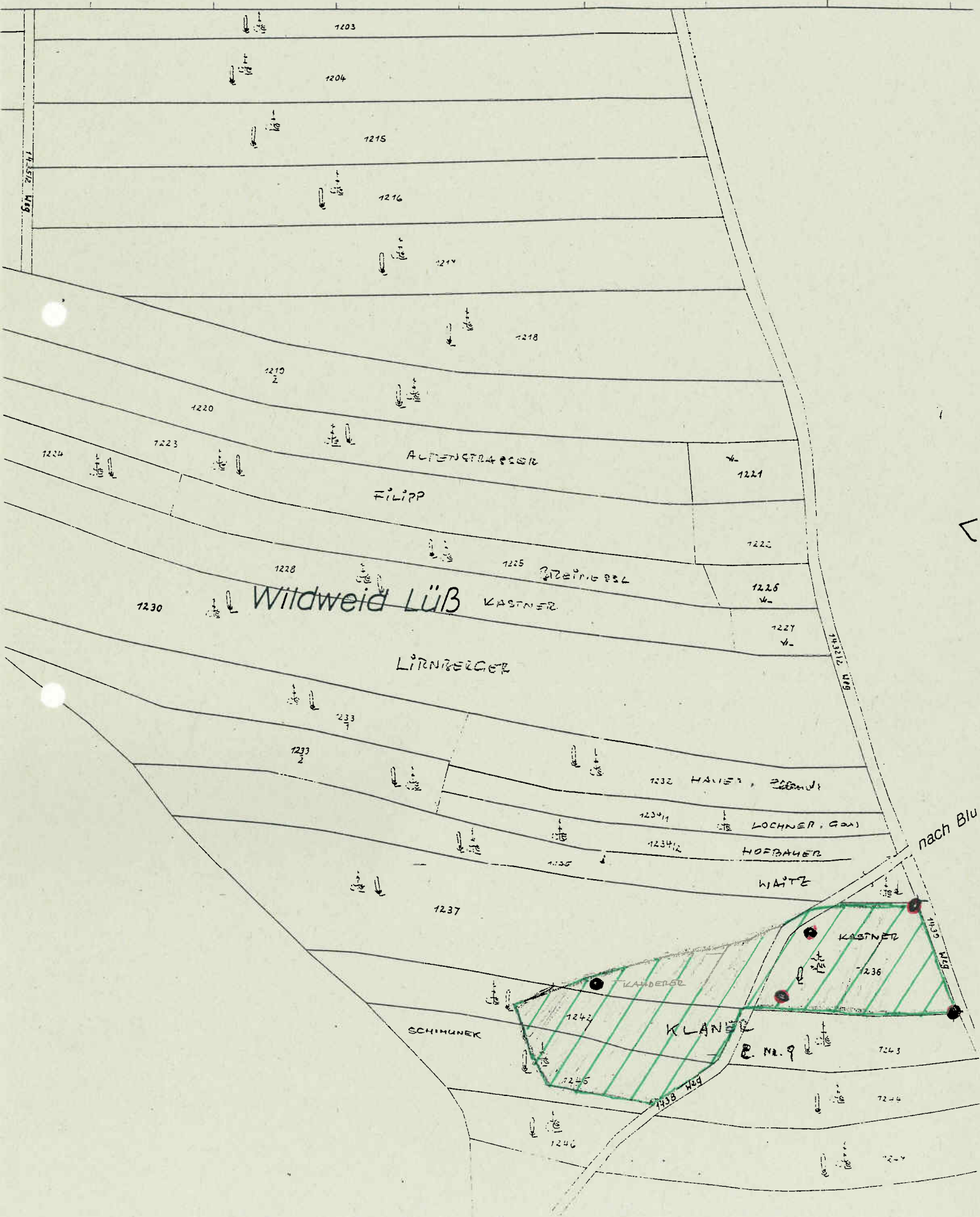



PLAN M = 1:1000

em.: Ellends 21009  
r.: 6941-68/3,-68/4  
05-V-10187

= 401300.00

1233/2

1230

1232

1234/1

1234/2

1235  
EZ. 102, Wald  
WAITZ Johann  
WAITZ Aloisia

KG: Blumau an der Wild  
Weg

nach Blumau an der Wild

+ X = 401300.0

Y = -65400.00

1439  
EZ. 369, SB (Weg)  
öffentliches Gut

1237  
EZ. 333, Wald  
KAUDERER Ernst Dipl. Ing

1242  
EZ. 9, Wald  
KLANER Gerhard

1245  
EZ. 104, Wald  
SCHIMUNEK Alois

1246  
EZ. 85, Wald  
Römisch-katholische Pfarrkirche  
Blumau an der Wild

1243  
EZ. 9, Wald  
KLANER Gerhard

1244  
EZ. 104, Wald  
SCHIMUNEK Alois

1247  
EZ. 85, Wald

Naturdenkmal

+ X = 401100.00

Y = -65500.00

= 401100.00

438 EZ. 369, SB (Weg)

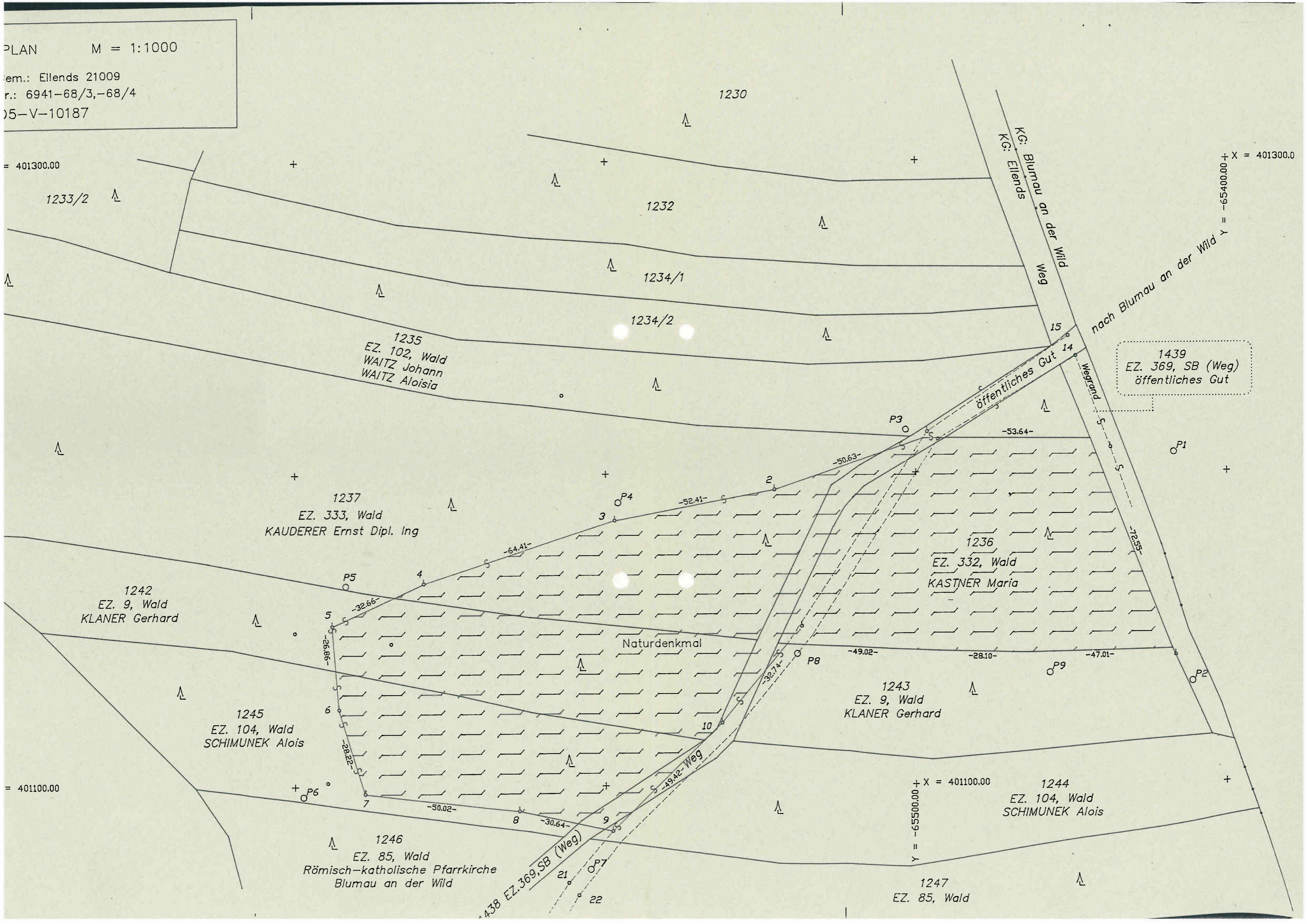



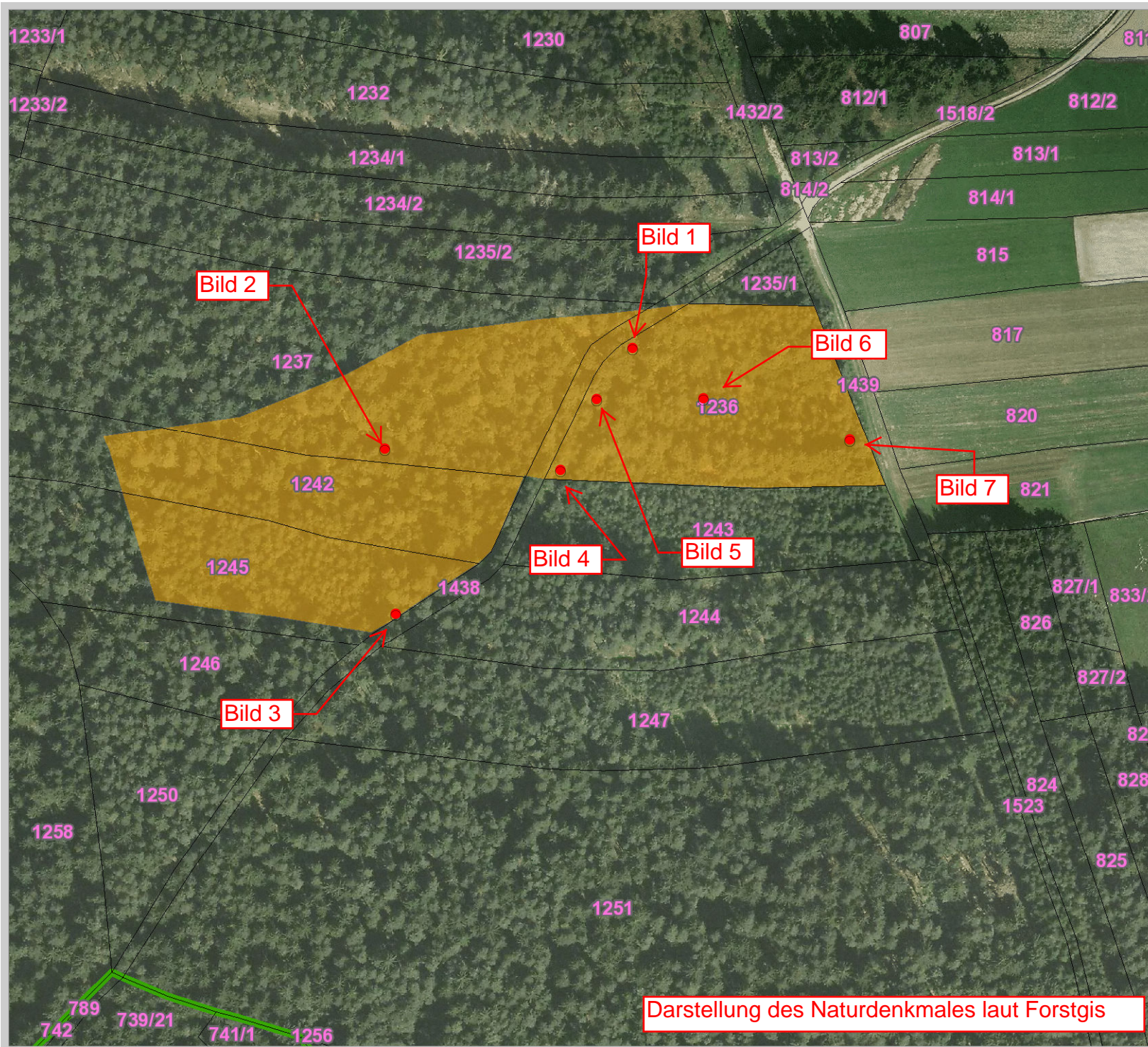

Darstellung des Naturdenkmales laut Forstgis



AMT DER NÖ LANDESREGIERUNG

## Ellendser Moor



Maßstab: 1:2.000

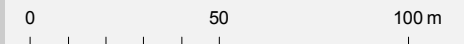

Quellen:  
 Topographie: BEV, Gr.L, 1080 Wien  
 Verwaltungsgrenzen: BEV, Gr.L, 1080 Wien  
 Gemeindeflächen: LGBl. 1030-63 i.d.g.F.  
 ForstGIS: Amt der NÖ Lreg., Abt. LF4



Datum: 06.05.2014  
 Inhalt: DOMNOELPRBA  
 GIS/Kartographie: Abt. Forstwirtschaft  
 Information im WWW: <http://www.noee.gv.at>

Vervielfältigung nur mit Genehmigung des Urhebers © Geoinfo, 2010