

Z.2606,
198/786
tr. 64
er

Gst. 170/1,Gtn.,E.Z.78,
MAYER Ludwig 1/2
MAYER Elisabeth 1/2
2380, Hochstr. 127

12239 12.081 12244 12.281 12246 127.951 12249 12247 124.641 12248

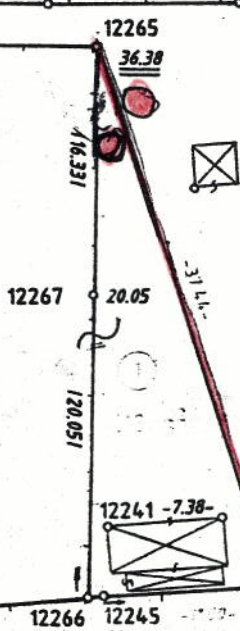

BAUPLATZ 2

(2)

2 478 m²

Gst. 169/6,Gtn.,E.Z.6766,
SCHIMKA Maria Theresia
1090, Pasteurg. 4

Gst. 169/1,Gtn.,E.Z.
FENDER Maria
2380, Sonnbergstr. 58/

Gst. 169/3,Gtn.,E.Z.22:
HORN Margarita
2380, Hochstr. 123

Gst. 166/1,Bfl.,Gtn.,E.Z.:
HORN Margarita
2380, Hochstr.123

Gst. 164/1,Bfl.,Gtn.,E.Z.75,
DISTL Ernst
2380, Hochstr. 121

Gst. 161/1

568,
72
Müllwezel
165/3

Gst. 154/3,Bfl.,Gtn.,
E.Z.2650,
SCHITZHOFFER
Theodor 1191/54467
2380,Sonnbergstr.58/1/1
u. z. Miteigentümer