

(E-N-90077)
 VO. SEEB
 NATUNDEUNIK
 FEUCHTMORP

GESAMTANSICHT
 AUS SÜDWESTEN
 GENAHE
 FEUCHTWIESE
 ZWISCHEN DEN
 SCHILFFÄCHERN
 OBEN DER ORT
 OBERSEES

9/5-94
 VOL 10.2.94



7/5-94
 VOL 10.2.94

GENAHE
 FEUCHTWIESE
 AUS SÜDEN

LINGS DER
 KLEINE WESTLICHE
 SCHILFFÄCHE

DIE UNSTÄND-
 LICHEN LERN-
 GEHÖRE VON
 DER FEUCHTWIESE
 GROSSTEILS
 GESCHNITTEN

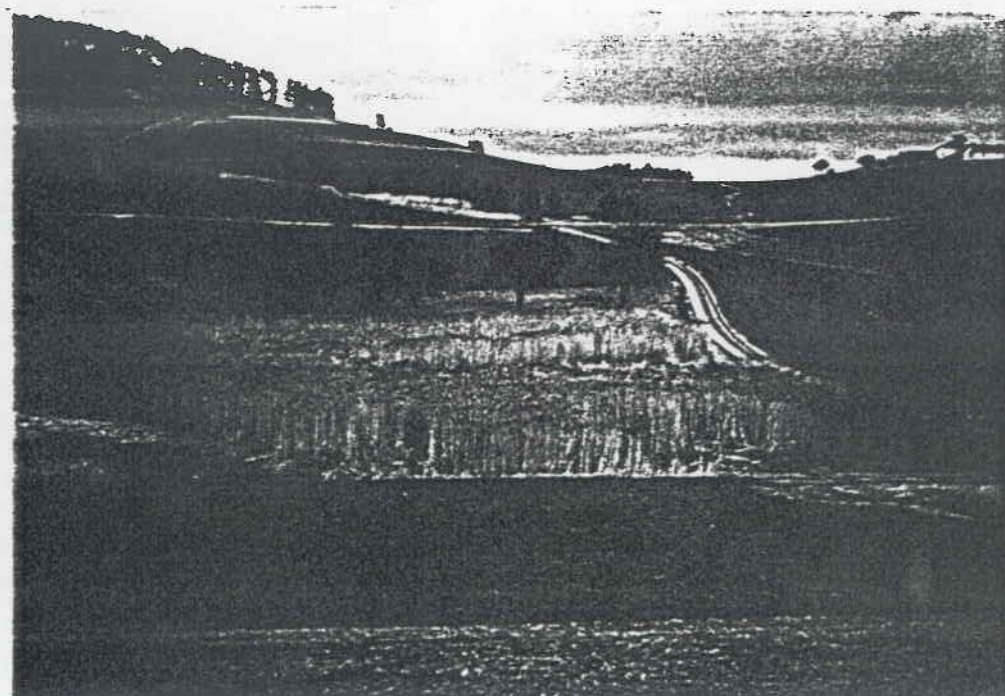

2/5-94
 VOL 10.2.94

AUS SÜDEN
 DIE GROSSE
 ÖSTLICHE
 SCHILFFÄCHE

← BRUKDSTELLE
 IM FEBRUAR 94

FEUCHTWIESE IV

M/M



(91-2-96157)
 VON SEITE
 NÄHE DER URSACHE
 FEUCHTWIESE
 GERÄTTE
 FEUCHTWIESE
 AUS SÜDOSTEN
 VON DER EGGE
 DER SCHLUFFLACHS
 AUFWÄRTS QUER
 DURCH DEN
 KANAL IST DER
 BACH VERBODEN

10/5-94
 v. 10.2.94



3/5-94
 v. 10.2.94
 BLICK VOM
 OSTUFRAN DER
 FEUCHTWIESE
 NACH WESTEN

BACH AM
 SÜDUFRAN DER
 WIESE
 OFTGEFALLENE
 GÄNDE GESCHNITTEN
 GUT WURZEL-
 STÜCKE ÜBER-
 TEILS VOR-
 HANDE

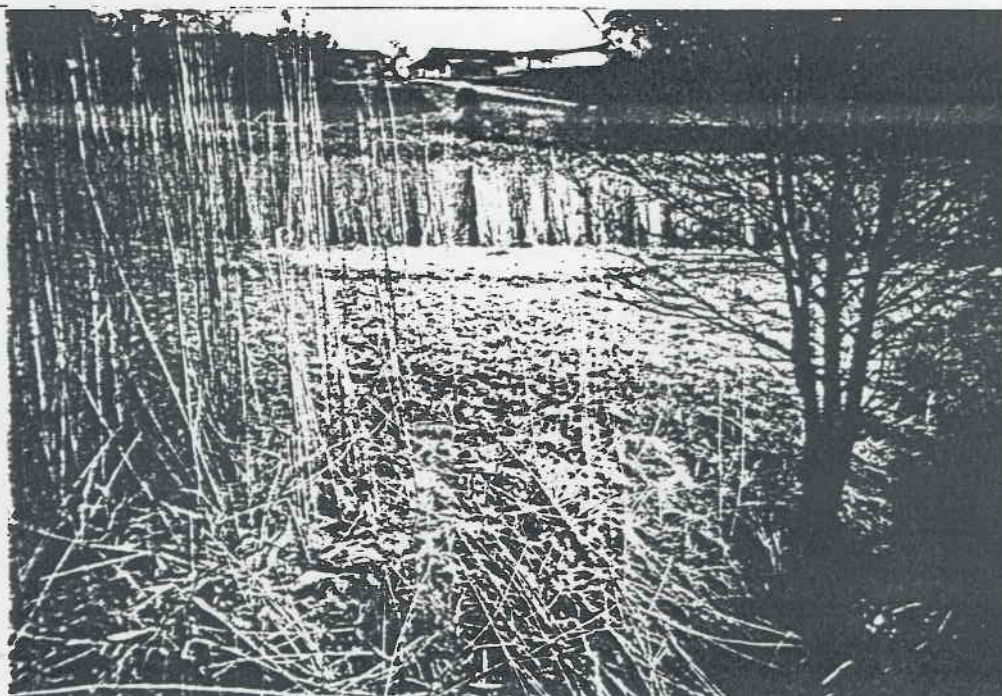

4/5-94
 v. 10.2.94
 BLICK VOM
 WESTUFRAN
 DER FEUCHT-
 WIESE
 OSTWÄRTS

FOTOS: GBA IV
 vom 10.2.94



2.11.94
 (9-10-90-157)
 KÖ. SEETS
 NATURDENKMAL
 FEUCHTRICHTOP.

BIRKSTELLE
 AM SÜDOSTENDE
 DER ÖSTLICHEN
 SCHLÜFFLÄCHE

6/5-94
 V. 10.2.94

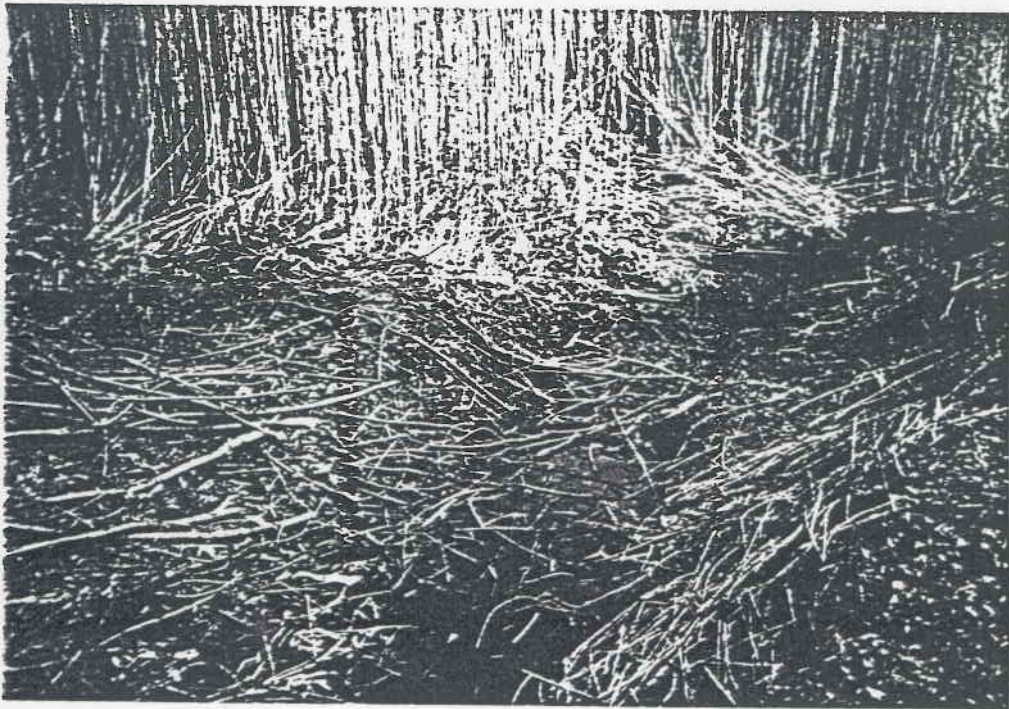

5/5-94
 V. 10.2.94

BACH AN
 DER SÜDOST-
 ENDE DER
 FEUCHTWIESE
 MIT GESCHL.
 GÄHN ÜBER
 GEFÜLLTEN UND
 RESTEN DER
 ÄSTEN



12/5-94
 V. 10.2.94

TAFEL DER
 ART 3/3-A
 NEBEN DEM
 ZUFHRITSWEG
 IM OSTEN
 DAMIT DIE
 AUFGESCHÜTTET
 TEILFLÄCHE
 MIT BÄUM-
 PFLANZUNGEN

FOTOS: GBA IV
 MK