

Eingang der Klatferbrunnerhöhle

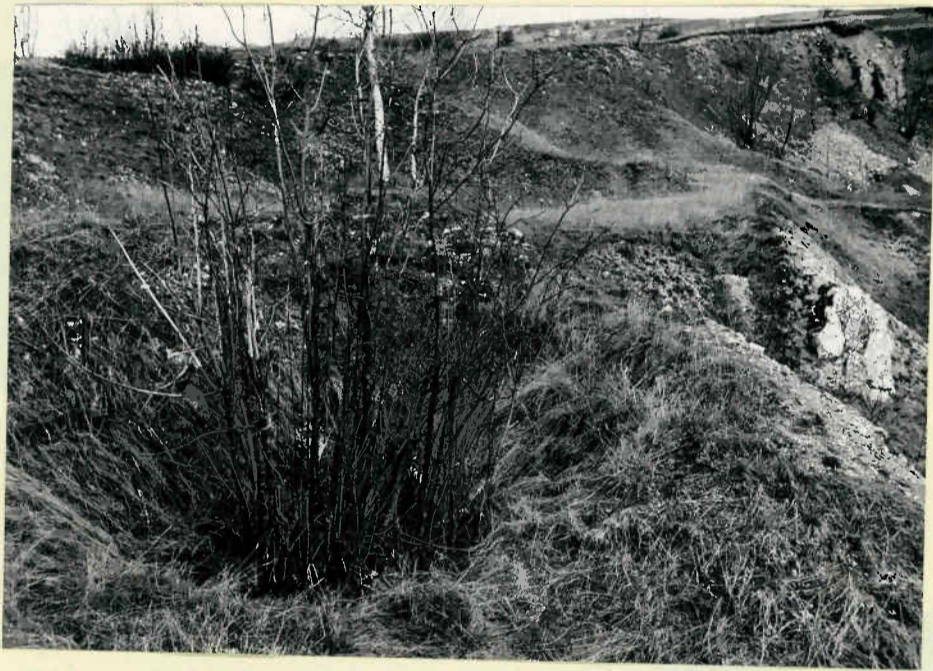

Doline über dem Hauptraum der Klatferbrunnerhöhle

Beilagen (Fortsetzung)



Trichterdoline im Wiesengelände in der
Umgebung der Klafferbrunnerhöhle



Geschütztes Wiesengelände mit seichten Dolinen; der
Eingang in die Klafferbrunnerhöhle liegt rechts im
Hintergrund, vor der sichtbaren Steinbruchwand.

Photos: Dr. H. Riedl

KLAFTERBRUNNENHÖHLE

KG Oberleis

