

KG Pottenhofen

KG Ottenthal

KG Kleinschweinbarth

KG Drasenhofen

KG Neuruppersdorf
Wildendürnbach

Ottenthal
KG Guttenbrunn

KG Stützenhofen
Drasenhofen

Poysdorf
KG Poysbrunn

Falkenstein

KG Falkenstein

KG Zlabern

Neudorf
bei
Staatz

AMT DER NÖ LANDESREGIERUNG



5500/6-5
Anlage 4 zu § 25

**EUROPASCHUTZGEBIET
FFH-GEBIET
WEINVIERTLER KLIPPENZONE**

- FFH-Gebiet
- Gebietsgrenze
- Grundstücksgrenze/Grundstücksnummer
- Verwaltungsgrenzen**
- Landesgrenze
- Bezirksgrenze
- Gemeindegrenze
- Katastralgemeindegrenze



Maßstab 1 : 5 000

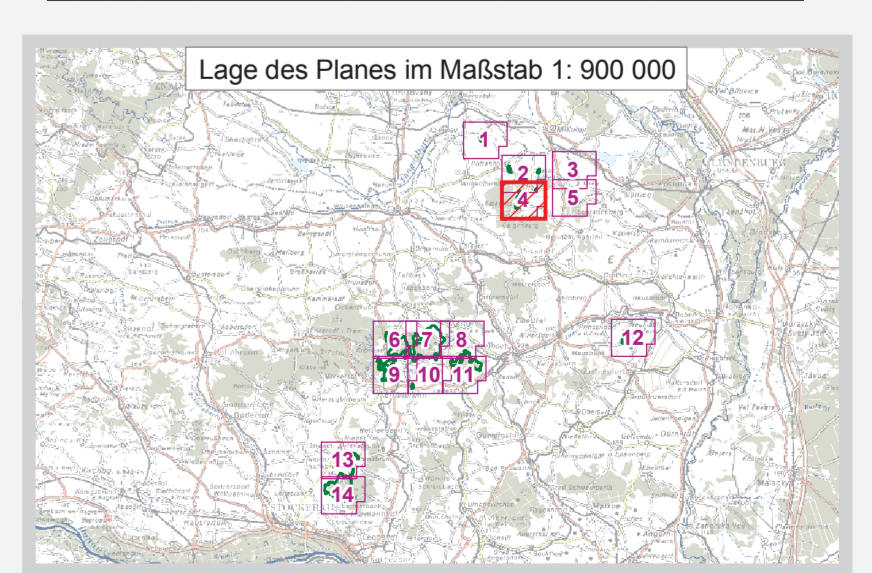

Quellen:
GIS: BEV, Gr. L, 1080 Wien
Naturschutzrechtl. Festl.: Amt der NÖ Leg., Abt. Naturschutz

Datum: 14. August 2009
Mittel: Abt. Naturschutz RUF
GIS/Kartographie: Kroll Planung & Beratung
Information im WWW: www.noe.gv.at

