

KG Kleinriedenthal  
Retz

KG Unterretzbach

Retzbach

Alberndorf  
im Pulkautal

KG Alberndorf

KG Ragelsdorf

KG Jetzelsdorf

KG Augenthal

Haugsdorf

KG Haugsdorf

Pernersdorf

KG Peigarten

KG Pfaffendorf

KG Pernersdorf

AMT DER NÖ LANDESREGIERUNG

5500/6-2  
Anlage 9 zu § 7

**EUROPASCHUTZGEBIET  
VOGELSCHUTZGEBIET  
WESTLICHES WEINVIERTEL**

- Vogelschutzgebiet
- Gebietsgrenze
- Verwaltungsgrenzen
- Landesgrenze
- Bezirksgrenze
- Gemeindegrenze
- Katastralgemeindegrenze
- Grundstück/Grundstücksnummer

Maßstab 1 : 5 000

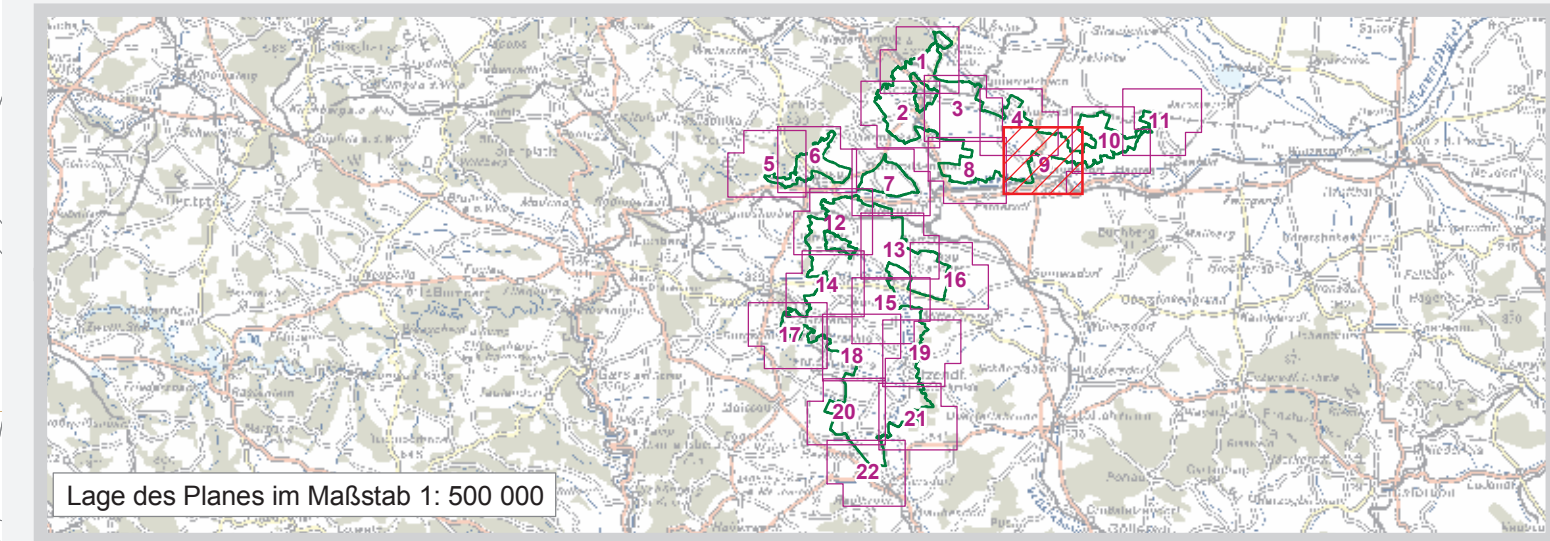

Quellen:  
GIS: BEV, Gr.L. 1000 Wien  
Naturschutzrechtl. Fest.: Amt der NÖ Ureg., Abt. Naturschutz  
© Umweltministerium/Geographisches Institut der Universität Wien (2021) (Alle Rechte vorbehalten)

Datum: 02. Juli 2007  
Mittel: ArcMap  
GIS/Kartographie: Abt. Vermessung und Geoinformation  
Information im WWW: <http://www.noe.gv.at/natur2000>  
Vervielfältigung nur mit Genehmigung des Urhebers © NÖGIS, 2007